

ОРГАНИЗАЦИОННА СТРУКТУРА НА ОП „ПАРКИРАНЕ И РЕПАТРИРАНЕ“

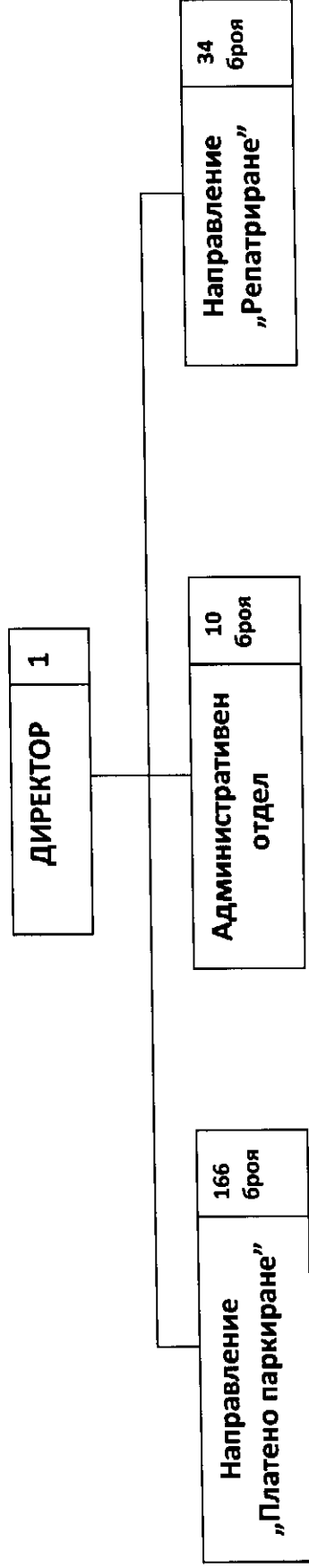

Рекапитулация на организац. структура на ОП „Паркиране и репатриране“

| | |
|---------------------------|--------|
| Директор | 16р. |
| Направление „ПП“ | 166бр. |
| Отдел „Административен“ | 10бр. |
| Направление „Репатриране“ | 34бр. |

Общо - 211 броя

Гл.счетоводител:.....
/Пенка Николова/

Директор:.....
/Ненко Калайджов/

Приложение № 2

към Правилника приет с

Решение №взето с

Протокол

ОПИС НА ИМУЩЕСТВОТО НА ОП "Паркиране и репатриране" - ОБЩИНА ПЛОВДИВ

към 31.12.2017г.

| Инвентарен номер | Наименование | Месец на придобиване | Отчетна стойност |
|------------------|--|----------------------|------------------|
| 00001 | АДМИНИСТРАТИВНА СГРАДА- ХР.Г.ДАНОВ | 012010 | 108 696.72 |
| 00002 | БЮРО ДИРЕКТОРСКО | 012010 | 1 002.00 |
| 00004 | КЛИМАТИК LG S 12 AT | 012010 | 1 200.00 |
| 00005 | КЛИМАТИК LG S 12 AT | 012010 | 1 200.00 |
| 00006 | КЛИМАТИК LG S 12 AT | 012010 | 1 200.00 |
| 00007 | КОПИРЕН ЦЕНТЪР HP 4345 mfp | 012010 | 2 100.00 |
| 00008 | КОЖЕН ДИВАН | 012010 | 1 278.00 |
| 00009 | С-МА ВИДОЕНАБЛЮДЕНИЕ ПАРКИНГ | 012010 | 7 200.00 |
| 00010 | С-МА ВИДОЕНАБЛЮДЕНИЕ ПАРКИНГ | 012010 | 1 584.00 |
| 00011 | ТЕЛЕФОННА Ц-ЛА 206001 | 012010 | 1 175.00 |
| 00012 | ПП ОМЕКС 2000 PROFESIONAL | 012010 | 1 584.23 |
| 00013 | КОМПЮТЪРНА СИСТЕМА | 012010 | 1 354.84 |
| 00014 | БЪМ NEXLILL UL 2000 БАНКНОТОБР. | 102010 | 828.00 |
| 00017 | ПАРКИНГ"СЪБОРНА"СОФТУЕР ЗА УПРАВЛЕНИЕ НА ПАРКИНГ -ОБОРУДВАНЕ | 122010 | 3 544.66 |
| 00018 | ПАРКИНГ"КАТ. ХРАМ"СОФТУЕР ЗА УПРАВЛ. НА ПАРКИНГ -ОБОРУД. | 122010 | 3 544.66 |
| 00019 | ПАРКИНГ"ЕВМОЛПИЯСОФТУЕР ЗА УПРАВЛЕНИЕ НА ПАРКИНГ -ОБОРУДВАНЕ | 122010 | 3 544.66 |
| 00025 | БАРИЕРА ОБОРУДВАНЕ ПАРКИНГ | 122010 | 4 075.74 |
| 00026 | БАРИЕРА ОБОРУДВАНЕ ПАРКИНГ КАТОЛ. | 122010 | 4 075.74 |
| 00027 | БАРИЕРА ОБОРУДВАНЕ ПАРКИНГ | 122010 | 4 075.74 |
| 00028 | БАРИЕРА ОБОРУДВАНЕ | 122010 | 4 075.74 |
| 00031 | ПАРКИНГ КАТ ХРАМ СКЕНЕРИ КОМПЛЕКТ | 102012 | 1 721.98 |
| 00034 | ПАРКИНГ ЕВМОЛПИЯ СКЕНЕРИ КОМПЛЕКТ | 122010 | 1 721.98 |
| 00045 | ПАРКИНГ СЪБОРНА ПАВИЛИОН 1,5МНА 1,50 ТЕРМОЗАЩИТА ОБОРУДВАНЕ | 122010 | 5 845.24 |
| 00046 | ПАРКИНГ КАТ.ХРАМ ПАВИЛИОН 1,5МНА 1,50 ТЕРМОЗАЩИТА ОБОРУДВАНЕ | 122010 | 5 845.24 |
| 00047 | ПАРКИНГ ЕВМОЛПИЯ ПАВИЛИОН 1,5МНА 1,50 ТЕРМОЗАЩИТА ОБОРУДВАНЕ | 122010 | 5 845.24 |
| 00049 | ПАРКИНГ КАТОЛИЧЕСКИ ХРАМ КАМЕРА SONY СОФТУЕР ОБОРУДВАНЕ | 122010 | 4 891.42 |
| 00050 | ПАРКИНГ КАТОЛИЧЕСКИ ХРАМ КАМЕРА SONY СОФТУЕР ОБОРУДВАНЕ | 122010 | 4 891.41 |
| 00051 | П-Г"ПЕРЛА"-СОФТУЕР ЗА УПРАВЛЕНИЕ | 092011 | 5 749.80 |
| 00052 | В. ТЪРНОВО ОПЕР. ЦЕНТЪР СОФТУЕР ЗА | 092011 | 7 896.00 |
| 00054 | П-Г "ПЕРЛА" ПЛАСТМ.СКЕНЕРИ КОМПЛЕКТ | 092011 | 4 091.16 |
| 00063 | П-Г "ПЕРЛА" СЪРВЪРНА СИСТЕМА | 092011 | 960.00 |
| 00064 | В.ТЪРНОВО ОПЕР. ЦЕНТЪР СЪРВЪРНА | 092011 | 4 488.00 |
| 00065 | В.ТЪРНОВО ОПЕР. ЦЕНТЪР СЪРВЪРНА | 092011 | 4 488.00 |
| 00067 | П-Г "ПЕРЛА" БАРИЕРА COLORADO K4 | 092011 | 7 583.52 |
| 00069 | П-Г "ТРИМОНЦИУМ" КАМЕРА SONY + | 092011 | 7 337.12 |
| 00070 | П-Г "ТРИМОНЦИУМ" КАМЕРА SONY + | 092011 | 7 337.12 |

| | | | |
|--------|---|--------|------------|
| 00071 | ПАВИЛИОН | 092011 | 7 172.59 |
| 00074 | В. ТЪРНОВО ОПЕР. ЦЕНТЪР РАК ШКАФ | 092011 | 2 665.28 |
| 00075 | КОМПЮТЪРНА СИСТЕМА | 072011 | 900.00 |
| 00076 | ПРОГРАМЕН ПРОДУКТ СИЕЛА | 072011 | 2 110.80 |
| 00077 | КАМЕРА СОНИ П-Г СЪБОРНА | 072011 | 1 841.82 |
| 00080 | ЛЕК АВТОМОБИЛ ФОРД ФОКУС РВ 6808 РС | 072011 | 15 390.31 |
| 00081 | СОФТУЕР П-Г ТРИМОНЦИУМ | 072011 | 2 580.00 |
| 00083 | СЪРВЪРНА СИСТЕМА + UPS 1 БР.ОПЕР. ЦЕНТЪР ОБЩИНА ПЛОВДИВ | 052012 | 2 150.00 |
| 00085 | ПРЕНОСИМ КОМПЮТЪР ОПЕР. ЦЕНТЪР | 052012 | 1 301.07 |
| 00086 | ПРЕНОСИМ КОМПЮТЪР | 052012 | 1 301.07 |
| 00087 | КОМПЮТЪРНА СИСТЕМА ОПЕР. ЦЕНТЪР | 052012 | 733.33 |
| 00088 | КОМПЮТЪРНА СИСТЕМА ОПЕР. ЦЕНТЪР | 052012 | 733.33 |
| 00089 | КОМУТАТОР ОПЕР. ЦЕНТЪР ОБЩИНА | 052012 | 2 023.51 |
| 00090 | КОМУТАТОР ОПЕР. ЦЕНТЪР ОБЩИНА | 052012 | 3 034.08 |
| 00091 | РУТЕР ОПЕР. ЦЕНТЪР ОБЩИНА ПЛОВДИВ | 052012 | 2 497.14 |
| 00092 | ЗАЩИТНА СТЕНА ОПЕР. ЦЕНТЪР ОБЩИНА | 052012 | 4 552.02 |
| 00093 | ПРЕНОСИМ КОМПЮТЪР СЧЕТОВОДСТВО | 052012 | 1 091.55 |
| 00094 | СЪРВЪРНА СИСТЕМА + UPS 1 БР.ОПЕР. ЦЕНТЪР ОБЩИНА ПЛОВДИВ | 052012 | 2 150.00 |
| 00095 | ПРОГР. ПРОДУКТ ОМЕКС 2000 | 072012 | 750.96 |
| 00097 | КЛИМАТИК ОПЕР. ЦЕНТЪР | 032012 | 936.00 |
| 00098 | КЛИМАТИК ЦЕНТРАЛЕН ОФИС | 032012 | 828.00 |
| 00101 | ЛЕК АВТОМОБИЛ "СУЗУКИ" | 102012 | 8 300.00 |
| 00102 | ЛЕК АВТОМОБИЛ "РЕНО МЕГАН СЦЕНИК" | 102012 | 5 110.00 |
| 00103 | ЛЕК АВТОМОБИЛ "СИТРОЕН БЕРЛИНГО" | 102012 | 5 010.00 |
| 00104 | КЛИМАТИК ГРЕБНА БАЗА 2 | 112012 | 1 180.00 |
| 00105 | КЛИМАТИК ГРЕБНА БАЗА 1 | 112012 | 1 180.00 |
| 00106 | КЛИМАТИЧНА СИСТЕМА ОПЕР. ЦЕНТЪР В. | 122012 | 1 375.00 |
| 00107 | ЛАПТОП LENOVO | 012014 | 605.00 |
| 00108 | ЛАПТОП LENOVO | 012014 | 605.00 |
| 00109 | ЛАПТОП LENOVO | 012014 | 605.00 |
| 00111 | ЛАПТОП LENOVO | 012014 | 605.00 |
| 00112 | ЛАПТОП LENOVO | 012014 | 605.00 |
| 00113 | ЛАПТОП LENOVO Y 580 | 012014 | 1 333.33 |
| 00115 | БАНКОТОБРОЯЧНА МАШИНА LAUREL J | 122013 | 1 620.00 |
| 00116 | LCD ТЕЛЕВИЗОР SONY KDL 40 HX850 LED | 122013 | 2 200.00 |
| 00117 | FUJITSU ЛАПТОП | 012014 | 1 140.00 |
| 00126 | БАРИЕРА GRB FC ПАРКИНГ ТРИМОНЦИУМ | 072014 | 4 056.00 |
| 00127 | КЛИМАТИЧНА СИСТЕМА MIDEA 9000 BTV | 072014 | 960.00 |
| 00128 | ЛАПТОП LIFEBOOK A 544 I 3 | 092014 | 1 105.20 |
| 00129 | БАРИЕРА GRB FC MS 1 | 112014 | 4 056.00 |
| 118 | ДИСПЛЕЙ ЗА ВИЗУАЛИЗИРАНЕ НА | 022014 | 1 922.08 |
| 119 | ПАРКИНГ СИСТЕМА | 032014 | 2 996.00 |
| 120 | СИСТЕМА ЗА ВИДЕОНАБЛЮДЕНИЕ | 042014 | 1 506.94 |
| 121 | АВТОМОБИЛ "ХЮНДАЙ СОНАТА" | 042014 | 5 000.00 |
| 122 | БАРИЕРА LADY BE | 052014 | 3 063.14 |
| 123 | БАРИЕРА LADY BE | 052014 | 3 063.15 |
| 133126 | СИСТЕМА ЗА ВИДЕОНАБЛЮДЕНИЕ | 122014 | 1 037.38 |
| 133128 | НАКАЗАТЕЛЕН ПАРКИНГ УЛ. КОНСТАНТИН | 122014 | 315 400.00 |
| 133130 | БАРИЕРА GRB FC MS1 | 062015 | 4 056.00 |
| 133131 | ТОВАРЕН АВТОМОБИЛ ИВЕКО МЛ 75 Е 15 | 082015 | 50 000.00 |
| 133132 | СПЕЦИАЛЕН АВТОМОБИЛ МЕРЦЕДЕС 1317 | 082015 | 50 000.00 |
| 133133 | СПЕЦИАЛЕН АВТОМОБИЛ МАН 10,163ФФЛ Л ЛА ЛЛ РЕГ. № РВ 2197 КМ | 082015 | 50 000.00 |
| 133136 | ЛЕК АВТОМОБИЛ ФОЛЦВАГЕН ГОЛФ 1,6 РВ | 032016 | 3 636.00 |
| 133137 | ЛЕК АВТОМОБИЛ ШЕВРОЛЕТ СПАРК | 032016 | 8 980.15 |
| 133155 | БАРИЕРА ПАРКИНГ НАЙЧО ЦАНОВ | 032016 | 4 047.42 |
| 133156 | ОГРАДА ПАРКИНГ РЕПАТРИРАНЕ | 032016 | 5 722.14 |
| 133157 | ЛАПТОП ЛЕНОВО 15" | 042016 | 2 030.00 |
| 133158 | АВТОМАТ ЗА ПАРКИРАНЕ МОДЕЛ STRADA | 062016 | 9 600.00 |

| | | | |
|----------|------------------------------------|--------|--------------|
| 133159 | АВТОМАТ ЗА ПАРКИРАНЕ МОДЕЛ STRADA | 062016 | 9 600.00 |
| 133160 | АВТОМАТ ЗА ПАРКИРАНЕ МОДЕЛ STRADA | 062016 | 9 600.00 |
| 133161 | БАРИЕРА ВХОД 1 | 112016 | 10 273.14 |
| 133162 | БАРИЕРА ВХОД 2 | 112016 | 5 480.28 |
| 133163 | БАРИЕРА ИЗХОД | 112016 | 5 348.93 |
| 133164 | ПАРКИНГ - ХР. БОТЕВ | 112016 | 52 321.00 |
| 133165 | КОМПЮТЪР | 122016 | 970.00 |
| 133166 | КОМПЮТЪР | 122016 | 970.00 |
| 133167 | КОМПЮТЪР | 122016 | 970.00 |
| 133168 | КОМПЮТЪР | 122016 | 970.00 |
| 133169 | КОМПЮТЪР | 122016 | 970.00 |
| 133170 | ПОЗЕМЛЕН ИМОТ КОЛОДРУМА 6000 КВ.М. | 122016 | 262 194.00 |
| 133171 | ПОЗЕМЛЕН ИМОТ РАЙОН ЗАПАДЕН 2220 | 032017 | 108 952.90 |
| 133172 | КЛИМАТИЧНА СИСТЕМА СТЕНЕ ТИП 12000 | 082017 | 1 100.00 |
| 133173 | АВТОМАТ ЗА ПАРКИРАНЕ | 082017 | 9 594.00 |
| 133174 | АВТОМАТ ЗА ПАРКИРАНЕ | 082017 | 9 594.00 |
| 133175 | АВТОМАТ ЗА ПАРКИРАНЕ | 082017 | 9 594.00 |
| 133176 | АВТОМАТ ЗА ПАРКИРАНЕ | 082017 | 9 594.00 |
| 133177 | АВТОМАТ ЗА ПАРКИРАНЕ | 082017 | 9 594.00 |
| 133178 | АВТОМАТ ЗА ПАРКИРАНЕ | 082017 | 9 594.00 |
| 133179 | АВТОМАТ ЗА ПАРКИРАНЕ | 082017 | 9 594.00 |
| 133180 | АВТОМАТ ЗА ПАРКИРАНЕ | 082017 | 9 594.00 |
| 133181 | АВТОМАТ ЗА ПАРКИРАНЕ | 082017 | 9 594.00 |
| 133182 | АВТОМАТ ЗА ПАРКИРАНЕ | 082017 | 9 594.00 |
| 133183 | ЛЕК АВТОМОБИЛ РЕНО КАНГО | 112017 | 26 480.00 |
| 133184 | ЛЕК АВТОМОБИЛ РЕНО КАНГО | 112017 | 26 480.00 |
| 133186 | МОНЕТОБРОЯЧНА МАШИНА | 112017 | 3 640.31 |
| Общ сбор | | | 1 480 747.31 |

ГЛ. СЧЕТОВОДИТЕЛ:

/П.Николова/

ДИРЕКТОР

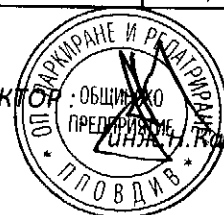

/Т.Котлакунов/