

Общи измервателни протоколи (доклади), за станция SN# 025705 64

Локация: Община Пловдив, Детска градина "Слънчев Рай"

месец, №	L24, dB(A)	L10, dB(A)	LAMin, dB(A)	LAMax, dB(A)
01.2018	67.80	65.70	36.50	84.70
02.2018	69.50	67.30	35.20	86.80
03.2018	70.70	67.60	33.90	84.00
04.2018	70.60	67.10	32.20	84.10
05.2018	71.20	67.00	32.60	87.10
06.2018	69.30	67.90	33.10	91.70
07.2018	62.10	62.60	38.50	96.90
08.2018	63.50	58.20	34.70	95.70
09.2018	68.50	67.20	35.10	86.40
10.2018	59.10	57.40	34.00	83.20
*11.2018	-	-	-	-
*12.2018	-	-	-	-

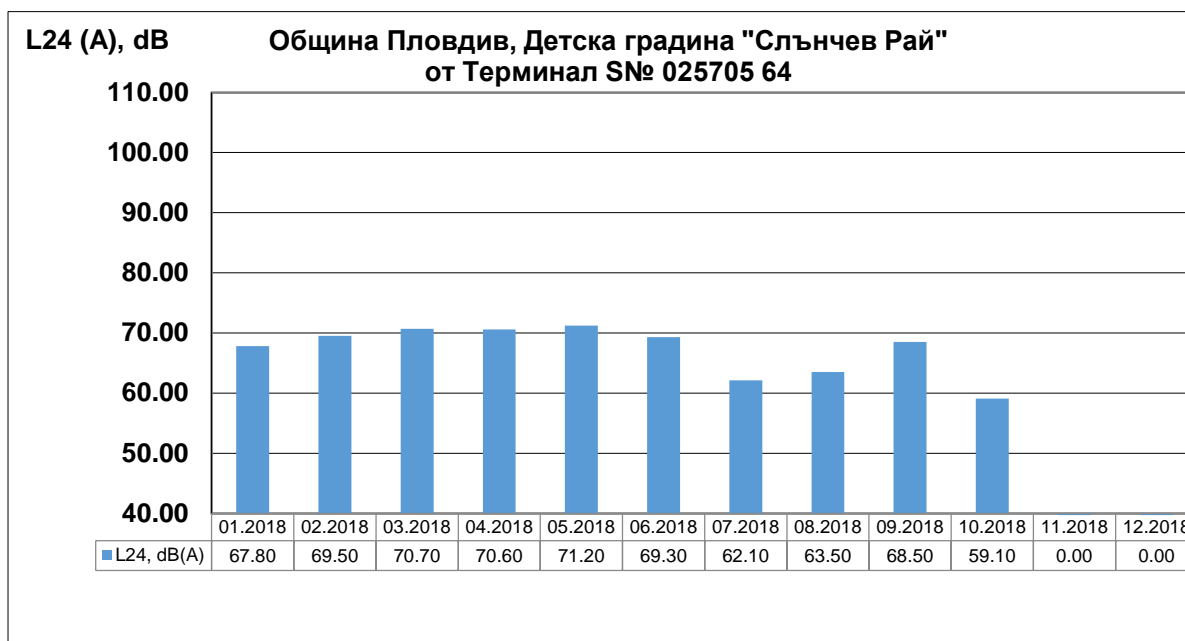

*През месец ноември и декември терминалът е сервизиран.

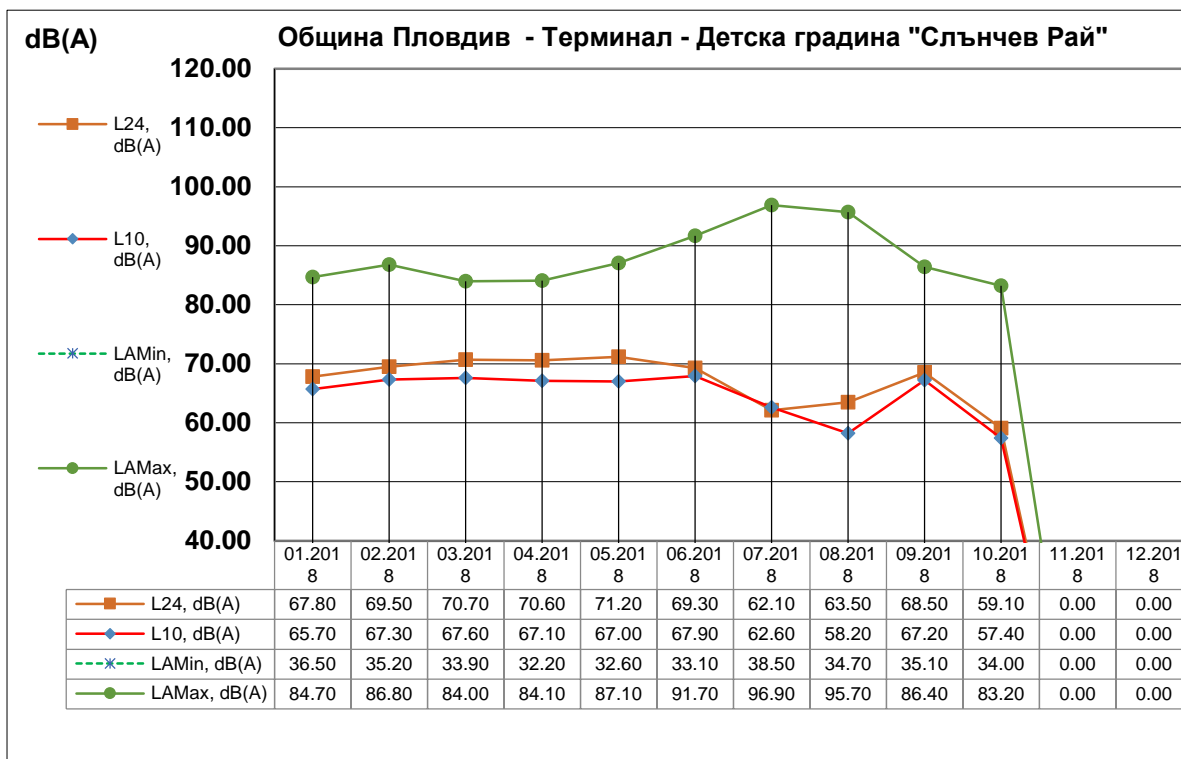
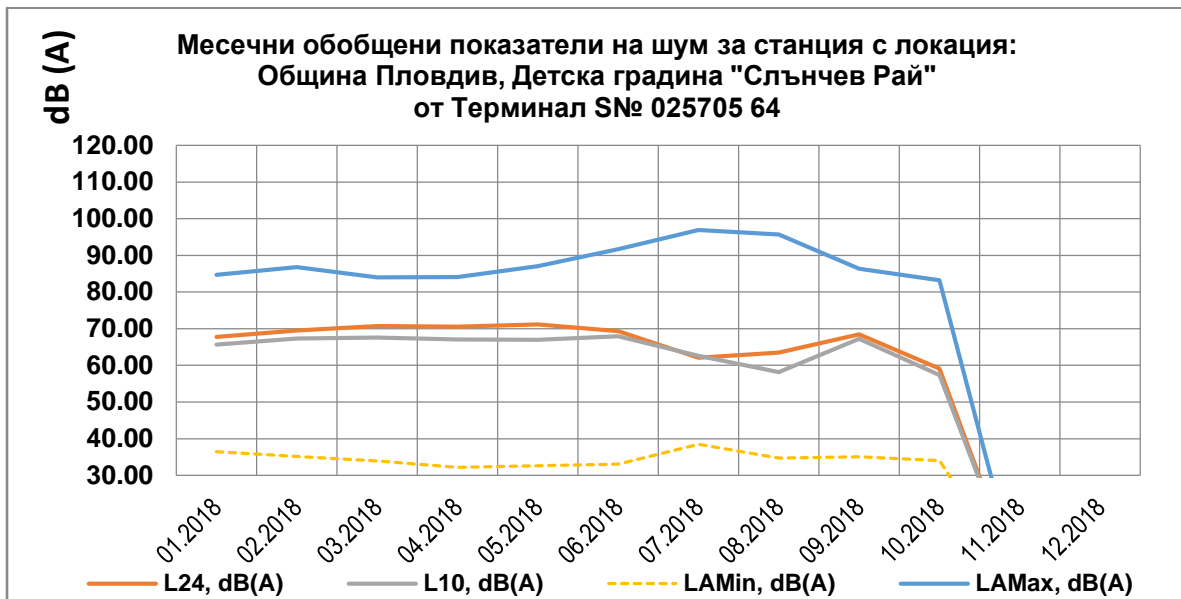

19.02.2019 г.
гр. София

Разработил:
инж. Б. Михайлов

Общи измервателни протоколи (доклади), за станция SN# 025705 65

Локация: Ж.П прелез - бул.Копривщица/бул. Свобода

месец, №	L24, dB(A)	L10, dB(A)	LAMin, dB(A)	LAMax, dB(A)
01.2018	65.40	63.10	38.71	98.43
02.2018	66.10	64.10	36.67	93.20
03.2018	67.80	65.00	35.44	94.10
04.2018	67.20	63.30	32.04	95.11
05.2018	67.70	63.60	38.70	98.70
06.2018	66.50	64.00	44.00	97.80
07.2018	66.90	62.80	38.50	96.90
08.2018	67.20	63.20	32.20	96.40
09.2018	67.70	63.70	32.60	93.90
10.2018	67.30	64.60	33.80	97.00
11.2018	68.20	66.30	35.30	89.00
12.2018	69.90	69.00	36.90	96.10

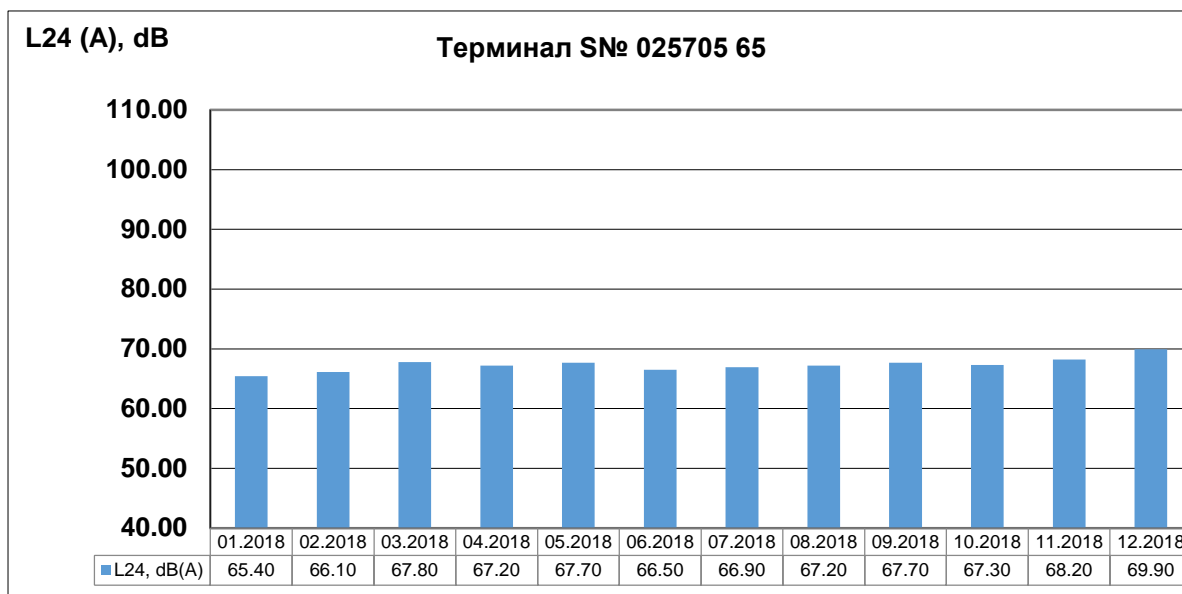

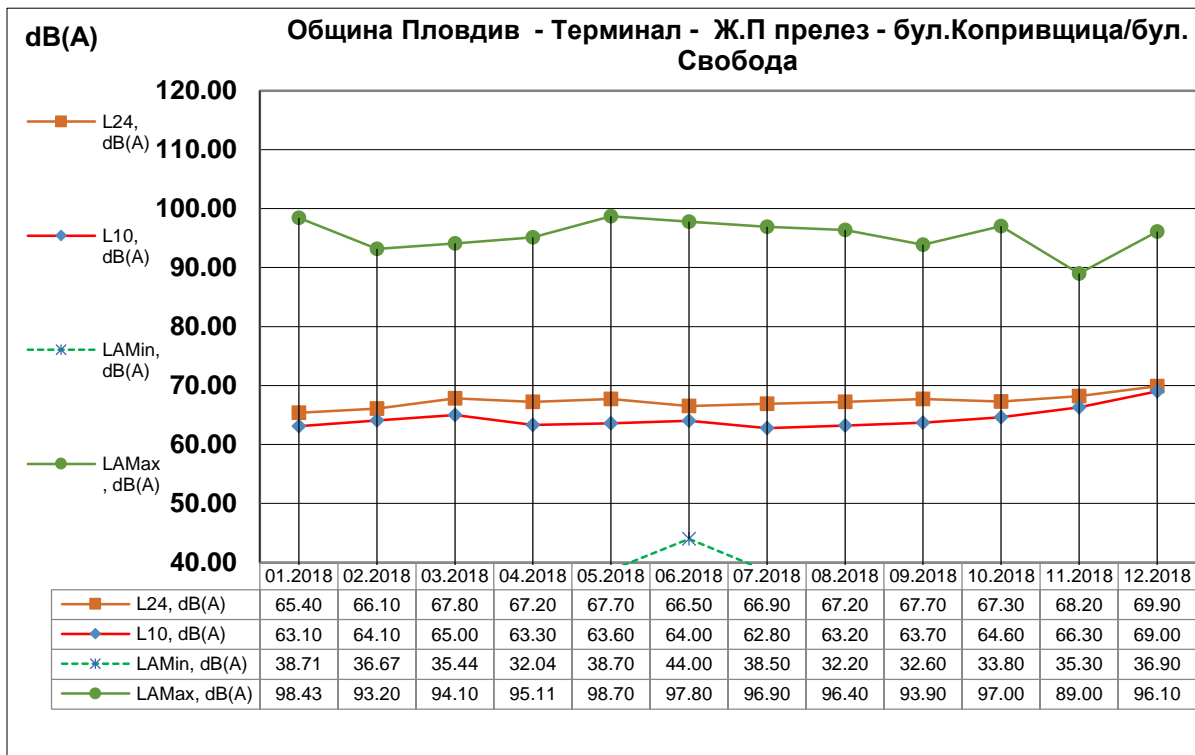
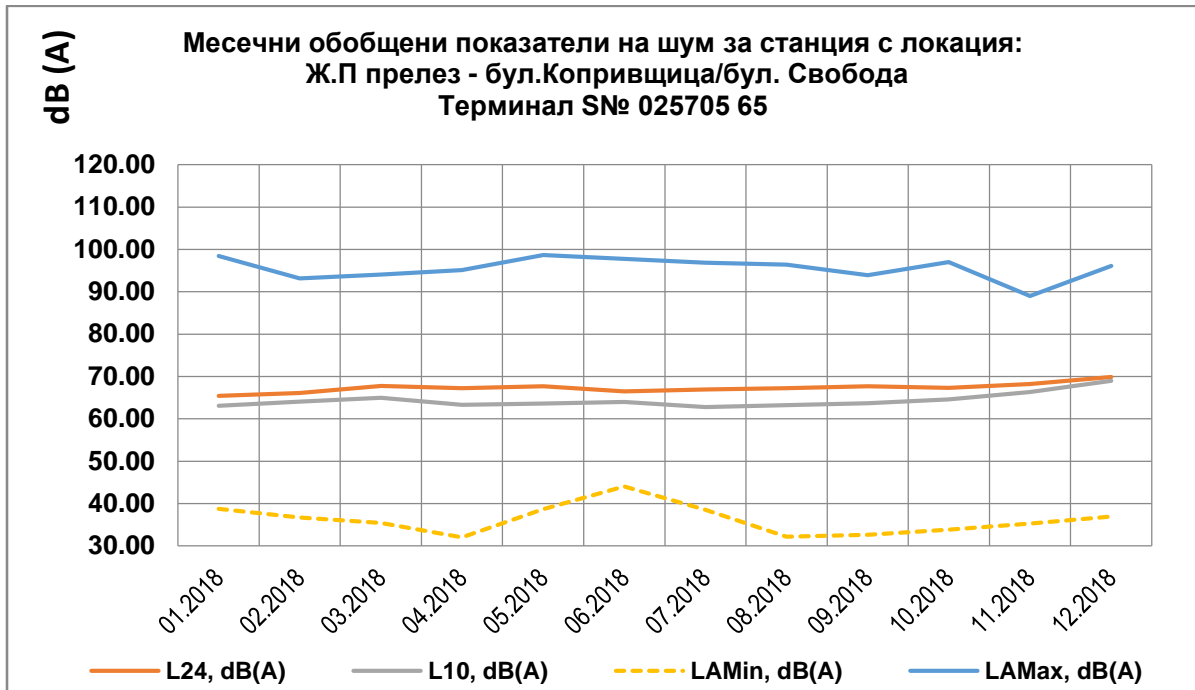

19.02.2019 г.
гр. София

Разработил:
инж. Б. Михайлов

Общи измервателни протоколи (доклади), за станция SN№ 025705 66

Локация: Община Пловдив, Коматевско шосе 35

месец, №	L24, dB(A)	L10, dB(A)	LAMin, dB(A)	LAMax, dB(A)
01.2018	76.25	74.10	34.60	96.90
02.2018	74.89	73.80	33.20	96.50
03.2018	75.30	73.40	38.00	96.40
04.2018	76.40	73.40	39.40	96.40
05.2018	76.40	73.30	40.00	95.40
06.2018	75.70	73.10	44.00	94.20
07.2018	75.30	72.70	38.50	96.90
08.2018	75.00	72.70	42.60	95.10
09.2018	75.30	73.10	38.40	97.60
10.2018	74.90	73.00	30.20	95.50
11.2018	71.20	72.30	33.30	89.60
12.2018	76.22	73.50	32.80	93.80



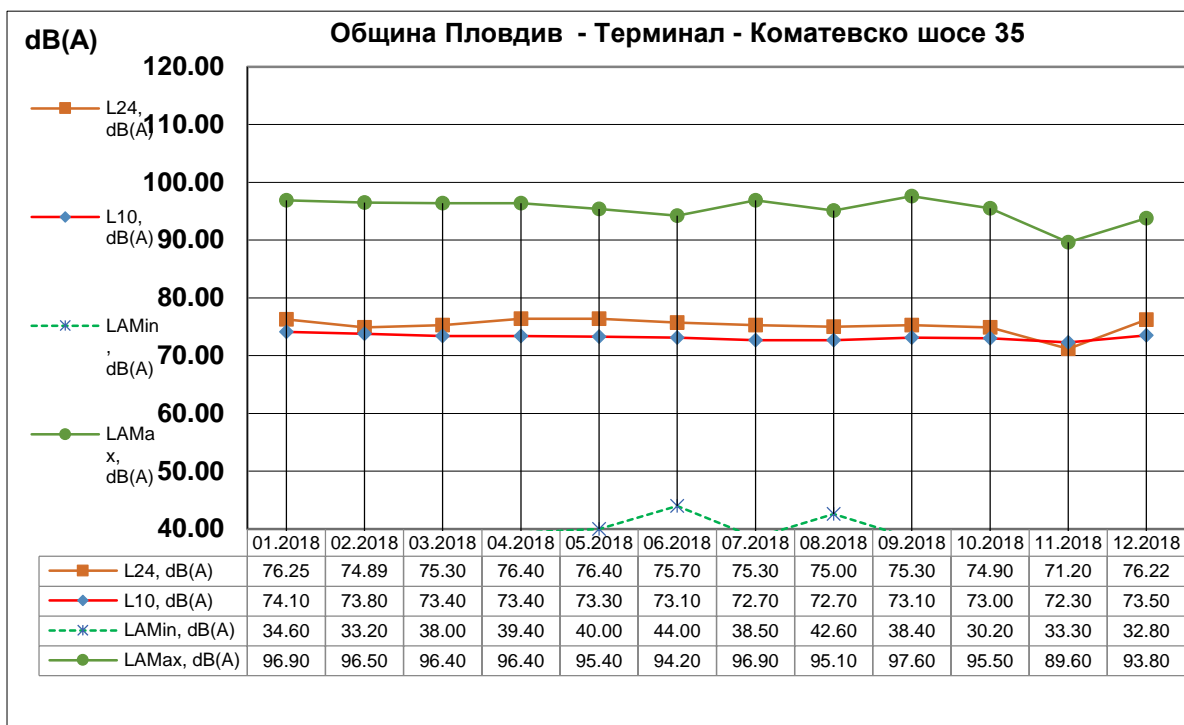
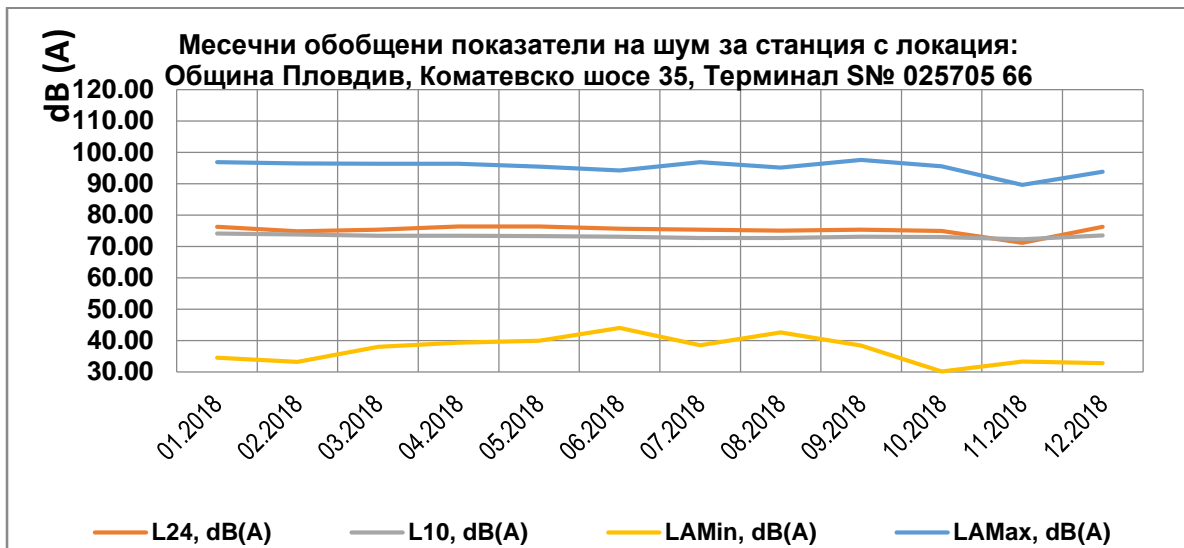

19.02.2019 г.
гр. София

Разработил:
инж. Б. Михайлов

Общи измервателни протоколи (доклади), за станция SN№ 025705 67

Локация: Община Пловдив, бул. 6-ти септември 252

месец, №	L24, dB(A)	L10, dB(A)	LAMin, dB(A)	LAMax, dB(A)
01.2018	72.00	70.80	44.00	95.20
02.2018	74.00	72.80	38.90	99.90
03.2018	74.50	72.70	37.80	97.70
04.2018	75.20	72.60	38.00	96.30
05.2018	75.30	72.60	37.50	95.90
06.2018	74.50	72.60	39.00	98.90
07.2018	74.00	72.30	38.60	98.70
08.2018	73.80	72.00	40.30	98.10
09.2018	74.00	72.30	36.70	92.10
10.2018	74.20	73.00	39.30	92.60
11.2018	73.50	72.70	39.70	91.70
12.2018	73.90	72.90	42.40	95.60



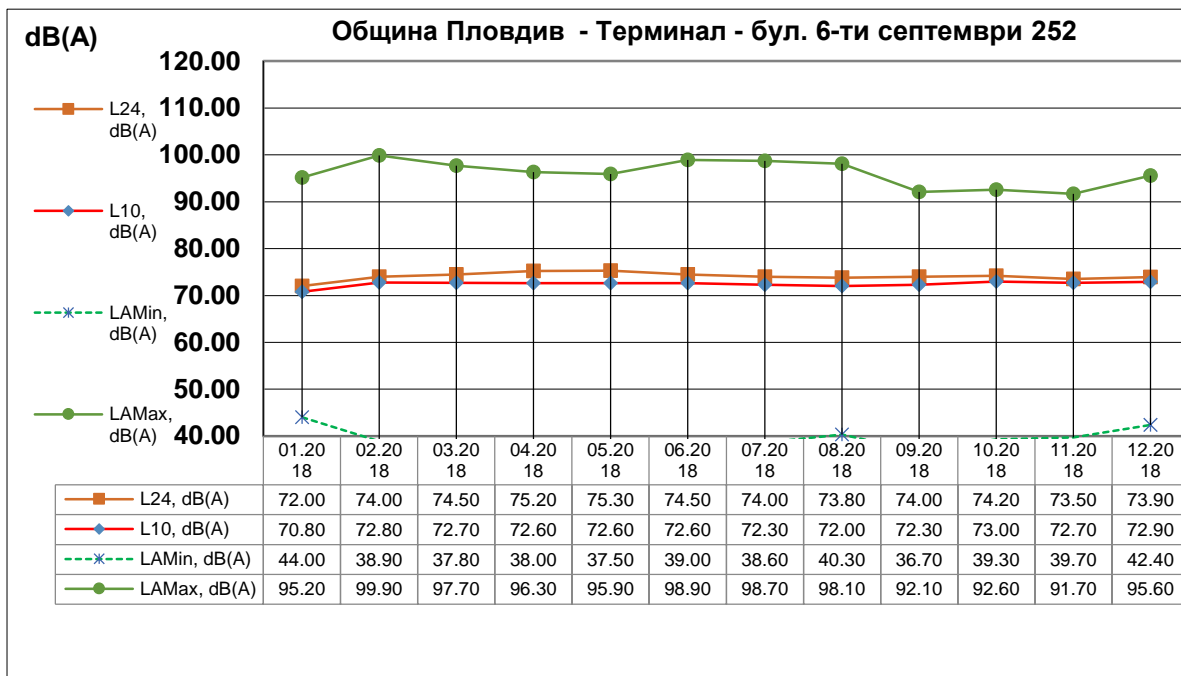
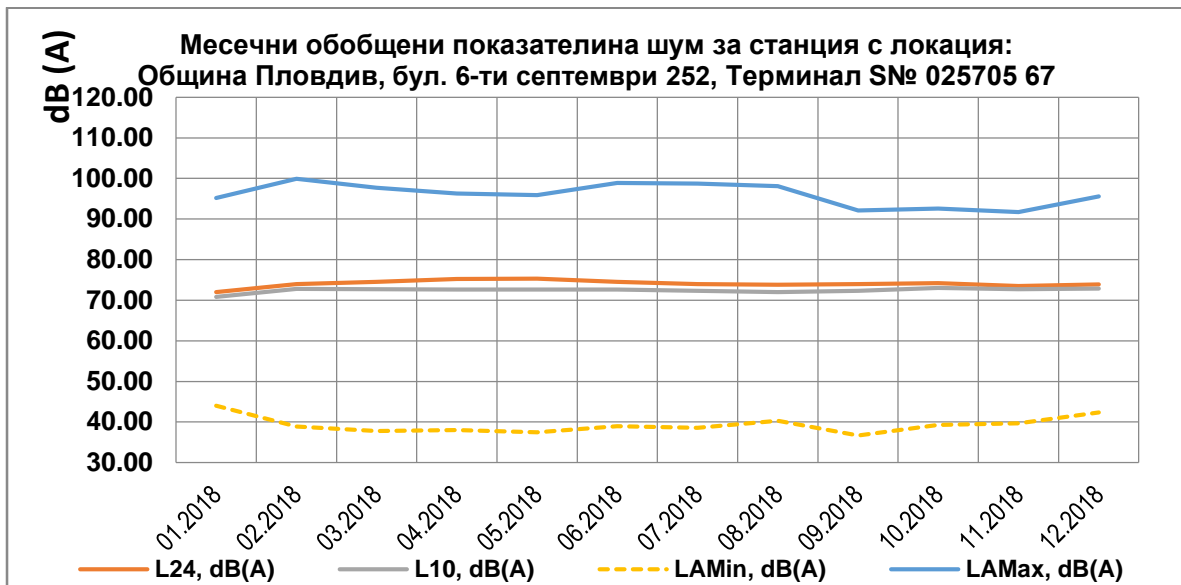

19.02.2019 г.
гр. София

Разработил:
инж. Б. Михайлов

Общи измервателни протоколи (доклади), за станция SN# 025705 68

Локация: Община Пловдив, ДКЖ "Гео Милев"

месец, №	L24, dB(A)	L10, dB(A)	LAMin, dB(A)	LAMax, dB(A)
01.2018	70.00	68.10	40.30	96.30
02.2018	70.50	68.60	37.00	92.80
03.2018	71.40	68.70	35.90	98.20
04.2018	71.20	68.00	32.80	93.30
05.2018	71.70	68.00	33.70	98.70
06.2018	70.50	67.90	33.70	95.60
07.2018	70.10	67.50	38.50	96.90
08.2018	70.20	67.30	38.10	90.10
09.2018	70.80	68.10	33.70	93.50
10.2018	71.30	68.70	36.30	91.60
11.2018	71.10	67.20	39.50	88.20
12.2018	70.10	68.00	41.20	92.70



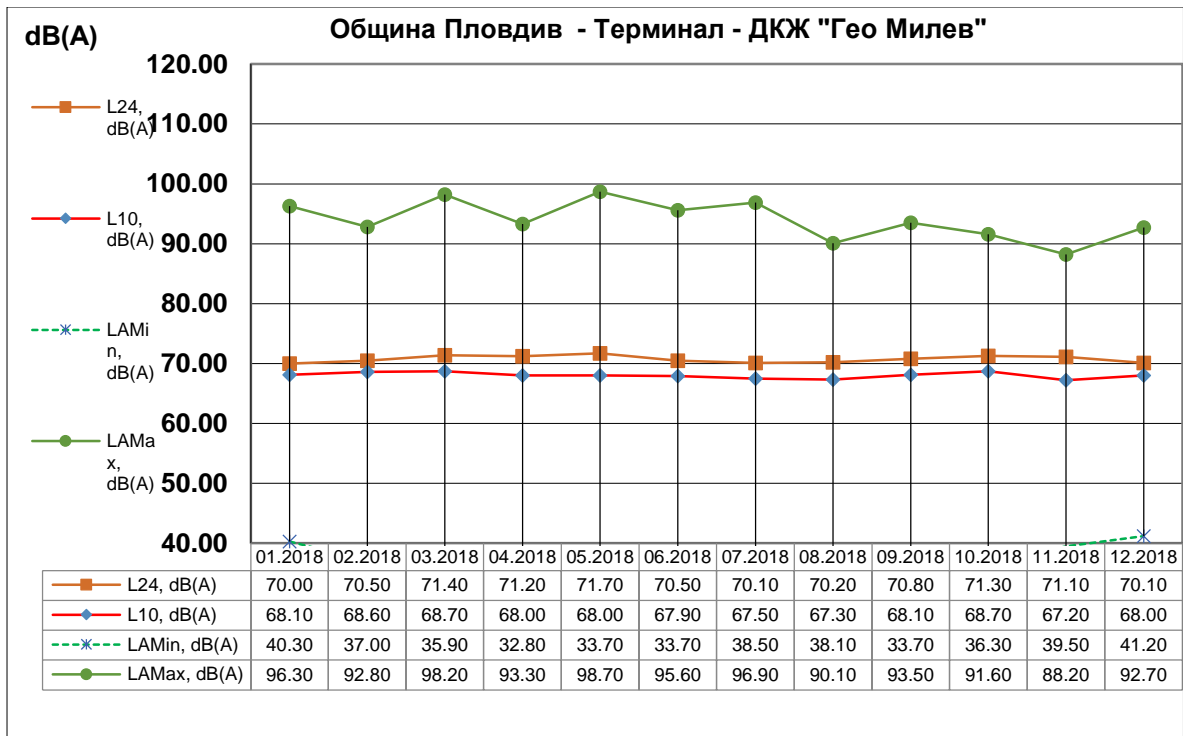
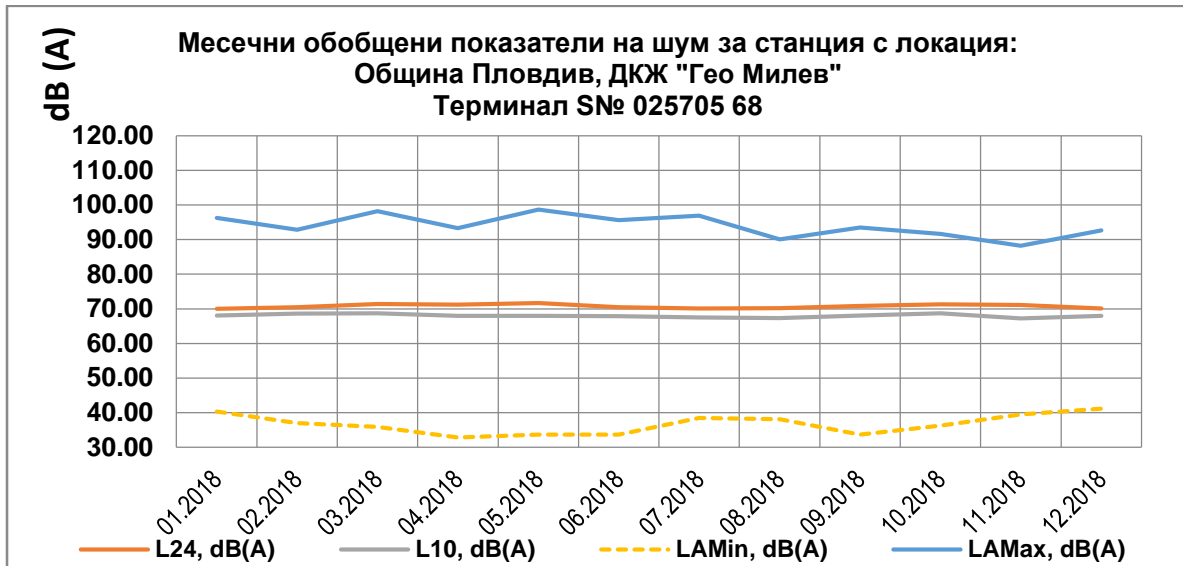

19.02.2019 г.
гр. София

Разработил:
инж. Б. Михайлов