

ОРГАНИЗАЦИОННА СТРУКТУРА НА ОП „ МНОГОФУНКЦИОНАЛНА СПОРТНА ЗАЛА“, ГР.ПЛОВДИВ

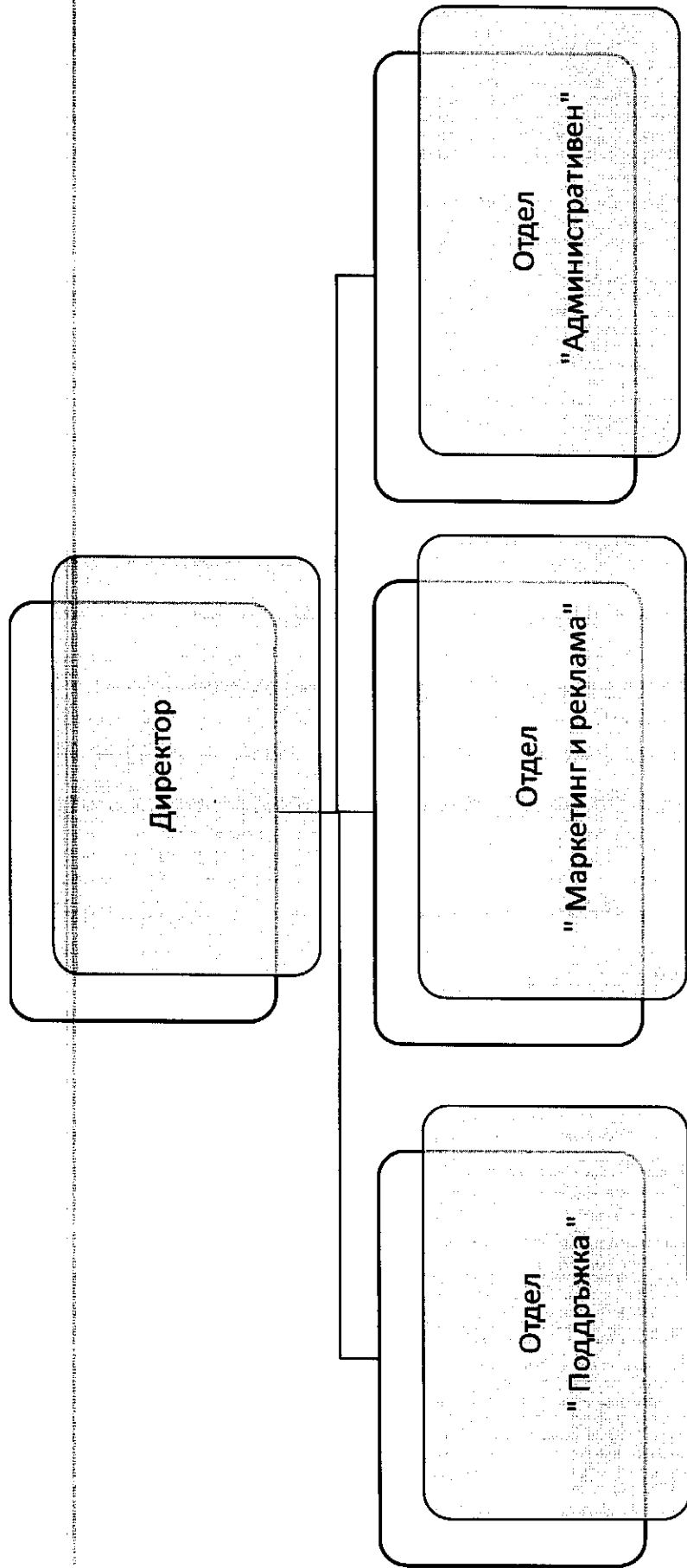

Рекапитулация на организационната структура
на ОП „ Многофункционална спортна зала“, гр. Пловдив

ОБЩО : 13 бр.



ОП "Многofункционална спортна зала" Асеновградско шосе № 8, 4000 Пловдив

Двадесет и два

към Правилника, приет с РОС
взето с Протокол № 2020 год.
от

ОПИС НА ДАМА НА ОП "МНОГОФУНКЦИОНАЛНА СПОРТНА ЗАЛА КЪМ 30.06.2020 ГОДИНА

Група	Инвентарен номер	Наименование	Месец на придобиване	Дата на въвеждане в експлоатация	Отчетна стойност	Забележка
2010-ПРИЛЕЖАЩИ КЪМ СТРАДИ И СЪОРЪЖЕНИЯ ЗЕМИ БЮДЖЕТ	21	ЗЕМЯ	122015	29-12-2015	384 614,00	
	СБОР:				384 614,00	
2031-Страни	11	МНОГОФУНКЦИОНАЛНА СПОРТНА ЗАЛА КОЛОДРУМ	122015	30-12-2015	36 125 220,23	
	39	Съгласно ПС 16ДТ71/22.08.16			245 080,53	
	46	Съгласно Акта на 16ДГ9/30/28.10.16			29 553,63	
	44	Съгласно Акта на 16ДГ 116/7.11.02.16			111 728	
	40	Община П-в Писмо 160ПР57/03.05.16 - трибунч Жидфозд			263 837,12	
	42	Сметка за лед и сняг			2 609,00	
	89	Писмо на Община П-в Изх.180ПР.37/09.01.18	122017	12/2017	237 004,08	
	90	Бж сметка ООД, Дог.№18-ДГ-10/17.12.2018	32019	12-03-2019	12 880,00	
	91	Справка БГ БООД, Дог.№18ДГ (04/21.11.2018	112019	01-11-2019	5 999,17	
	92	ДЗЗД, Николовче, Бяст, Дог.№19ДГ-173/23.02.2019	112019	01-11-2019	759 412,65	
	СБОР:				37 793 324,41	
2039-Други страни	57	Трафопост	291215	29.12.2015	176 285,37	
	СБОР:				176 285,37	
2041-Компютри и хардуерно оборудване	8	ЛАПТОП	122015	01-12-2015	992,16	
2041-Компютри и хардуерно оборудване	7	ЛАПТОП	122015	01-12-2015	992,16	
2041-Компютри и хардуерно оборудване	6	ЛАПТОП	122015	01-12-2015	992,16	
2041-Компютри и хардуерно оборудване	5	ЛАПТОП	122015	01-12-2015	992,16	
2041-Компютри и хардуерно оборудване	4	ЛАПТОП	122015	01-12-2015	792,18	
2041-Компютри и хардуерно оборудване	45	ЛАПТОП FUJITSU A.500	122016	29-12-2016	704,17	
2041-Компютри и хардуерно оборудване	3	ЛАПТОП	122015	01-12-2015	792,18	
2041-Компютри и хардуерно оборудване	2	РАБОТНА СТАНЦИЯ 2 И	122015	01-12-2015	788,83	
2041-Компютри и хардуерно оборудване	1	РАБОТНА СТАНЦИЯ 1 И	122015	01-12-2015	658,00	
2041-Компютри и хардуерно оборудване	28	IPAD AIR 2 32GB VELLULAR-	122016	21-12-2016	889,90	
2041-Компютри и хардуерно оборудване		ЛАПТОП	122017	22.12.2017	832,00	
2041-Компютри и хардуерно оборудване		ЛАПТОП	122017	22.12.2017	832,00	
	СБОР:				10 257,90	

2049-Машини, съоръжения, оборудване	14		ОЗВУЧИТЕЛНА СИСТЕМА	122015		29-12-2015	670 055,22	
2049-Машини, съоръжения, оборудване	13		СПЕЦИАЛИЗИРАНА ПЪЦ ВИНИЛОВО СПОРТНА НАСТИЛКА С ПРОТИВ. С-ВА	122015		29-12-2015	279 417,60	
2049-Машини, съоръжения, оборудване	47		МУЛТИМЕДИЙНА СИСТЕМА	122015		29-12-2016	572 568,07	
2049-Машини, съоръжения, оборудване	29		ПАРАПЕТИ ТЕЛ. ТРИБУНИ	122016		29-12-2016	2 688,00	
2049-Машини, съоръжения, оборудване	31		ВИДЕОКАМЕРИ Д- Р16ДТ 5/11.07.2016	122016		29-12-2016	15 322,53	
2049-Машини, съоръжения, оборудване	30		КЛИМАТИЦИ Д-Р 16ДТ 10/22.08.2016	122016		29-12-2016	5 562,46	
2049-Машини, съоръжения, оборудване	27		МУЛТИМЕДИЕН ПРОЕКТОР	122016		27-12-2016	1 150,00	
2049-Машини, съоръжения, оборудване	26		МУЛТИМЕДИЕН ПРОЕКТОР	122016		27-12-2016	1 150,00	
2049-Машини, съоръжения, оборудване	16		РЕКЛАМЕН ПИЛОН	122015		29-12-2015	950,00	
2049-Машини, съоръжения, оборудване	15		РЕКЛАМЕН ПИЛОН	122015		29-12-2015	950,00	
2049-Машини, съоръжения, оборудване	12		РАЗГЛОВАЕМА ПРОФЕСИОНАЛНА СПОРТНА ДЪРВЕНА КОНСТРУКЦИЯ	122015		29-12-2015	662 256,00	
2049-Машини, съоръжения, оборудване	10		ПОДОПОЧИСТВАЩ АВТОМАТ DUPLEX 280 I	122015		29-12-2015	2 480,00	
2049-Машини, съоръжения, оборудване	9		ПРАХОСМУКАЧКА GНІVІ FRECCIA30M 45C	122015		29-12-2015	4 950,00	
2049-Машини, съоръжения, оборудване	53		Сауна	92017		9.9.2017	11 508,62	
							2 230 988,50	
2060-Стопански инвентар	23		ПРАХОСМУКАЧКА TAURUS	122016		29-12-2016	877,12	
2060-Стопански инвентар	20		РАБОТЕН МОДУЛ ЗА КОНТРОЛЕН И КОМАНДЕН ЦЕНТЪР	122015		29-12-2015	3 125,00	
2060-Стопански инвентар	18		LED ТЕЛЕВИЗОР SONY KDL- 60W605BB	122015		29-12-2015	2 441,67	
2060-Стопански инвентар	24		КОЖЕН ДИВАН	122016		21-12-2016	744,17	
2060-Стопански инвентар	25		КОЖЕН ДИВАН	122016		21-12-2016	744,17	
2060-Стопански инвентар	38		ПИЛОН ЗА ЗНАМЕ	122016		29-12-2016	950,00	
2060-Стопански инвентар	36		ТЕНИС НАСТИЛКА 16ДТ 649/21.07.2016	122016		29-12-2016	38 740,10	
2060-Стопански инвентар	35		ВРАТИ ХАНДБАЛ 16ДТ 627/15.07.2016	122016		29-12-2016	6 666,67	
2060-Стопански инвентар	19		LED ТЕЛЕВИЗОР SONY KDL- 60W605BB	122015		29-12-2015	2 441,65	

2060-Стопански инвентар	33	ВОЛЕЙБОЛ 16ДГ 626/15.07.2016	122016	29-12-2016	40 000,00
2060-Стопански инвентар	32	БАСКЕТБОЛНИ КОШОВЕ Д-Р16ДГ 613/11.07.2016	122016	29-12-2016	36 500,00
2060-Стопански инвентар	49	ДОПЪЛНИТЕЛНО СПОРТНО ОБОРУДВАНЕ	122016	29-12-2016	6 899,67
2060-Стопански инвентар	41	РЕЗУЛТАТНА ТАБЛИЦА 16ДГ 628/15.07.2016	122016	29-12-2016	141 750,00
2060-Стопански инвентар	17	LED ТЕЛЕВИЗОР SONY KDL-60W605BB	122015	29-12-2015	2 441,67
2060-Стопански инвентар	88	Куфар за гримове с осветление	122016	16.12.2017	799,00
2060-Стопански инвентар	87	Лазарен лисен нивелир	122017	21.12.2017	724,17
		СБОР:			285 845,06
2202-Инфраструктурни обекти		Вертикална планировка	122015	29.12.2015	1 016 950,43
2202-Инфраструктурни обекти		Основен ринг около залата	122015	29.12.2015	589 941,02
		СБОР:			1 606 891,45
		Общ сбор:			1 892 736,51



Директор

Гл. счетоводител:

 Мария Кострова